

GUÍA PARA LOS TUTORES DE ALUMNOS PARA EL ACCESO A RAÍCES – ROBLE.

La primera vez que el tutor entre en el sistema, con las credenciales que ha recibido por email, accederá a una primera pantalla donde se le pedirá su NIF, NIE o PASAPORTE (identificación que conste en Raíces facilitada por el usuario al centro educativo e informada por éste en Raíces). Si la persona introduce correctamente su NIF/NIE/Pasaporte accederá al sistema y podrá modificar la contraseña recibida en el primer acceso.

Esta opción está disponible en Raíces y en la APP Roble.

Acceso por primera vez de un usuario que ha recibido las credenciales por correo. Descripción del proceso.

El usuario introduce la clave y contraseña que ha recibido:

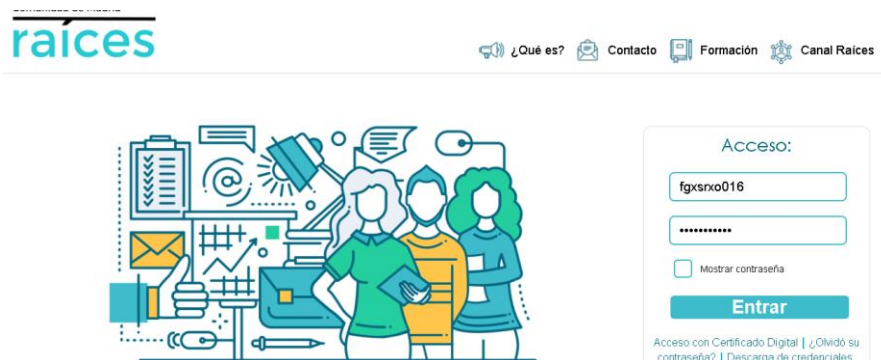

Al pulsar el botón “Entrar”, si las credenciales son correctas, se accede a la siguiente pantalla:

Raíces.

Aparece el siguiente mensaje:

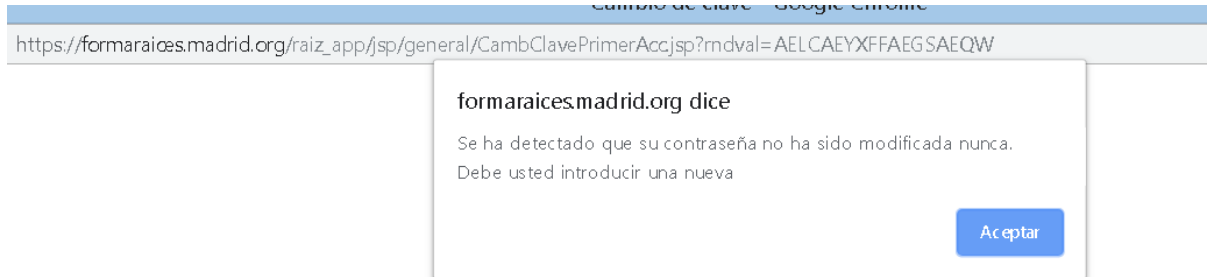

Al pulsar “Aceptar” se accede a una pantalla en la que se solicita la validación de su identificación habitual. El usuario podrá elegir el tipo de documento que tenga informado la persona en Raíces: DNI/NIF/NIE o Pasaporte. Se solicitará el correspondiente dato.

En este caso DNI:

Tipo de identificación DNI

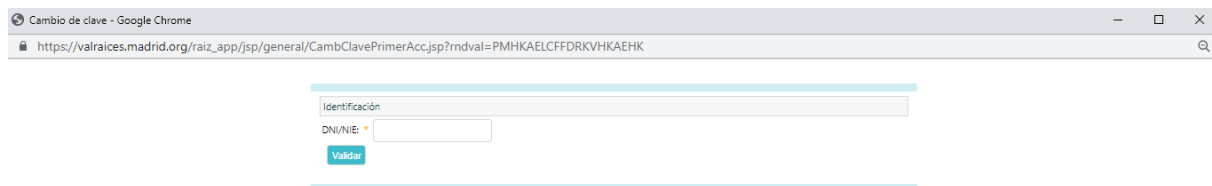

Si introducimos un identificador distinto al del usuario indica el error

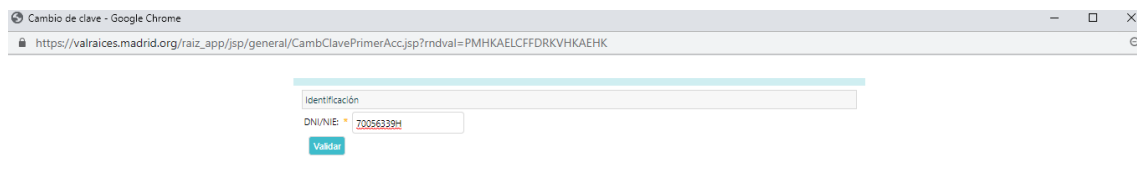

Acc.jsp?rndval=PMYXQWPMPMPMYXAEKVQW

valraices.madrid.org dice

DNI/NIE incorrecto

Aceptar

No permite continuar y sigue solicitando el identificador

Cambio de clave - Google Chrome
https://valraices.madrid.org/raiz_app/jsp/general/CambClavePrimerAcc.jsp?rndval=PMYXQWPMPMPMYXAEKVQW

Identificación

DNI/NIE:

Validar

Si introduce el NIF correcto, y se pulsa 'Validar'

Cambio de clave - Google Chrome
https://valraices.madrid.org/raiz_app/jsp/general/CambClavePrimerAcc.jsp?rndval=KVGSDRYXAEQWDRQWLCAE

Identificación

DNI/NIE:

Validar

Se accede a una pantalla que permite modificar la contraseña recibida.

Cambio de clave - Google Chrome
https://valraices.madrid.org/raiz_app/jsp/general/CambClavePrimerAcc.jsp?rndval=KVGSPMKVPMHKLCAEPMPM

Cambio de Clave

Usuario: **mfervax022**

Clave actual:

Nueva clave

Clave nueva: Confirmación clave nueva:

La clave debe cumplir las siguientes condiciones:

Datos de contacto

Correo electrónico:

Datos para la recuperación de la clave

Marque la casilla si desea cambiar de pregunta o modificar la respuesta:

Pregunta de seguridad: Respuesta:

Confirmación de la respuesta:

Desear recibir mi nueva clave por

Correo electrónico Correo electrónico:

Aceptar

El sistema avisa sobre las condiciones que han de ser tenidas en cuenta para establecer la nueva contraseña del usuario.

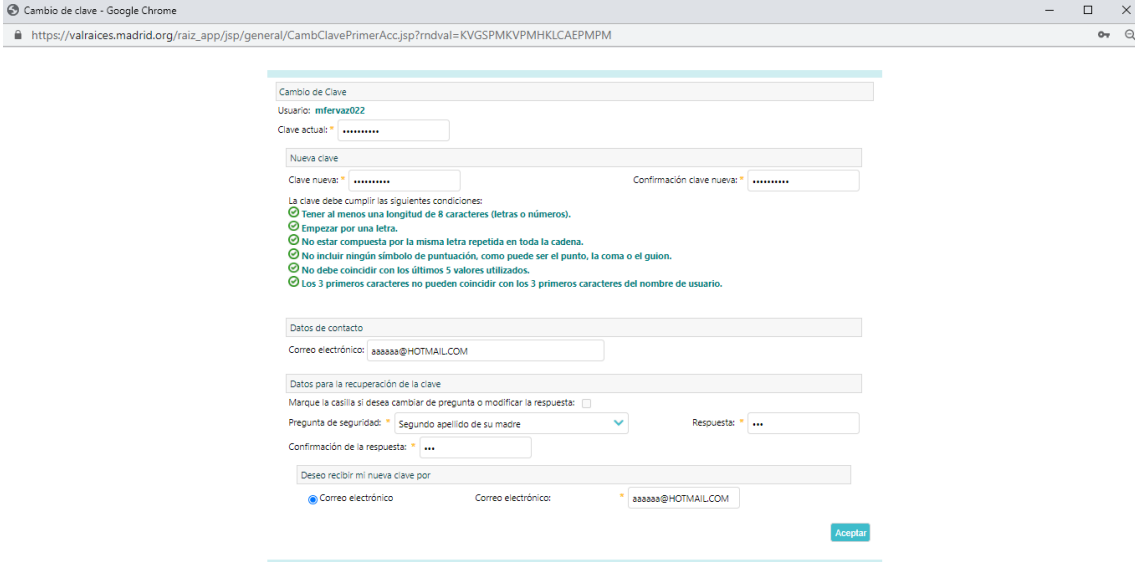

Cuando se finaliza se accede a la pantalla inicial de Raíces.

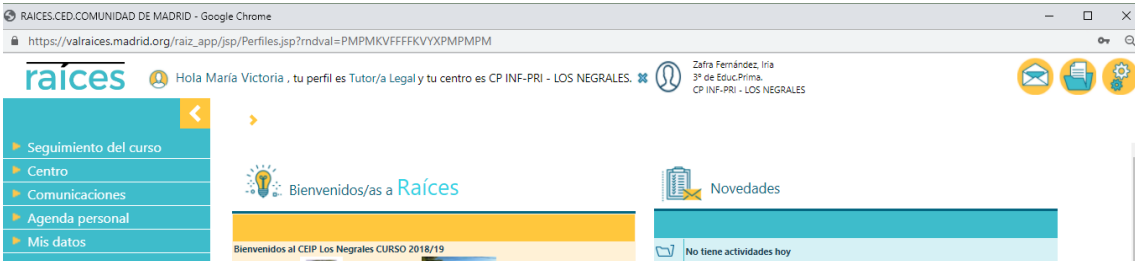

Roble.

Se recomienda que la primera entrada se haga por web. En cualquier caso, la primera entrada por Roble cuenta también con la identificación previa de la identidad. En las siguientes capturas de pantalla se puede ver:

- La petición de la identificación.
- El mensaje de error en caso de introducir incorrectamente el formato de identificación.
- El mensaje de error en caso de que no coincida el dato de identificación con el registrado previamente en Raíces.

